

Janeiro

Ditos populares...

- Em Janeiro não metas obreiro

Calendário lunar 2014

Janeiro						
	Se	Te	Qu	Qu	Se	Sá Do
1				2	3	4 5
2	6	7	☾	9	10	11 12
3	13	14	15	☉	17	18 19
4	20	21	22	23	☾	25 26
5	27	28	29	☉	31	

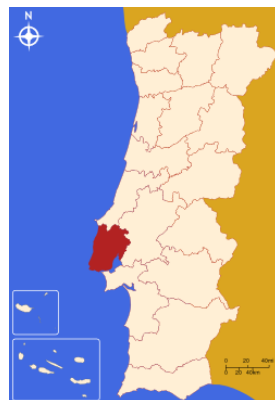

Na região de Sintra...

O que se deve semear:

Lírios

Horta:

Alfaces romanas, couves repolho e sabóia, rabanetes, favas, ervilhas e grão-de-bico.



Jardim: gipsófilas, girassóis, lírios, paciências, flor-de-lis.

Colher: violetas, amores-perfeitos, camélias, jacintos, tulipas.

Plantam-se:

- Couves, alfaces, algumas ervas aromáticas e outros tipos de vegetais.

Em **Janeiro** plantam-se, ainda:

-Ervas aromáticas: cerefólio, coentros, salsa e tomilho

Clima em Janeiro: temperatura média 10,76°C

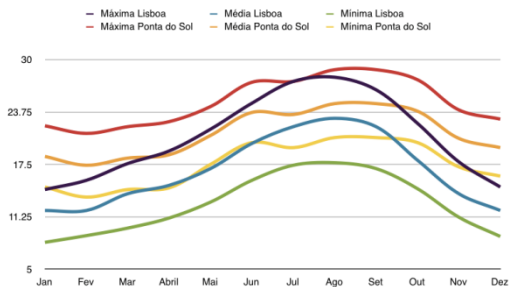

Sugerimos...

Feira de S. Pedro de Sintra- 2^{os} e 4^{os} domingos de cada mês

Fevereiro

Ditos populares...

- Em Fevereiro, cada sulco um ribeiro

Calendário lunar 2014

Fevereiro						
	Se	Te	Qu	Qu	Se	Sá Do
5						1 2
6	3	4	5	☾	7	8 9
7	10	11	12	13	☉	15 16
8	17	18	19	20	21	☾ 23
9	24	25	26	27	28	

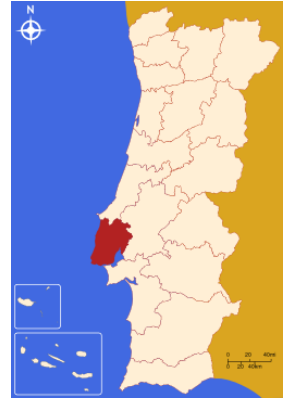

Na região de Sintra...

O que se deve semear:

Horta: abóboras, beterraba, cebolas, cenouras, coentros, couve-de-grelos, couve-nabo, espargos, ervilhas, melancia, nabiças, pimentos, rabanetes, repolho, salsa, tomate.

Manjerico



Jardim: ervilhas-de-cheiro, espargos, gipsófilas, manjericos, etc.

Colher: amores-perfeitos, violetas, etc.

...e no âmbito do Prémio do Infante D. Henrique...

Plantam-se:

- Alhos, alfaces, favas e algumas ervas aromáticas : hortelã da ribeira, coentros, salsa...

Em Fevereiro plantam-se, ainda:

-Ervas aromáticas: borragem, coentros, manjerona, manjerico, orégãos, salsa, pimpinela e tomilho.

Clima em Fevereiro: temperatura média 10.24 °C

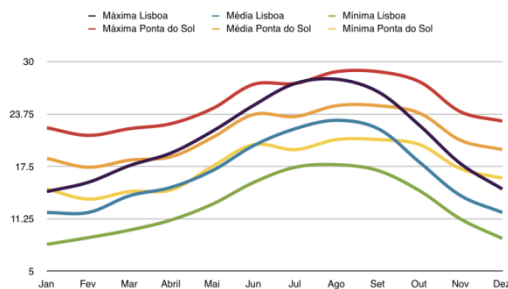

Sugerimos...

Feira de Almoçageme – 3º domingo de cada mês

Março

Ditos populares...

- Março virado de rabo é pior que o diabo;

Calendário lunar 2014

Março							
	Se	Te	Qu	Qu	Se	Sá	Do
9							2
10	3	4	5	6	7	☾	9
11	10	11	12	13	14	15	☉
12	17	18	19	20	21	22	23
13	☾	25	26	27	28	29	☉
14	31						

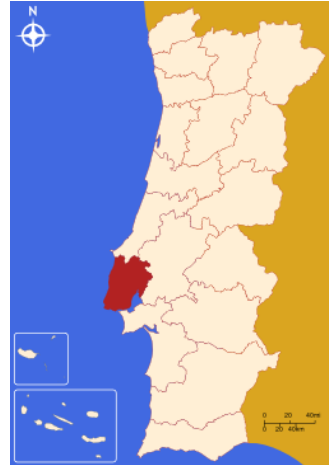

Na região de Sintra...

O que se deve semear:

Horta:

abóbora,
alface, couves,
feijão, nabiça,
melão,
espinafres.

Colher:

cebolinhos,
rabanetes e
azedas.

Cravos



Jardim:

Amores-
perfeitos,
cravos, dalias,
boca-de-lobo e
chagas.

Colher:

túlipas,
narcisos.

...e no âmbito do Prémio do Infante D. Henrique...

Plantam-se:

- Couves, alfaces, algumas ervas aromáticas e outros tipos de vegetais.

Em Março plantam-se, ainda:

-Ervas aromáticas:

- Alfazema, coentros, salsa e tomilho.

Clima em Março: O mês de março caracterizou-se por valores de temperatura média superiores ao valor normal e de precipitação próximos do normal.

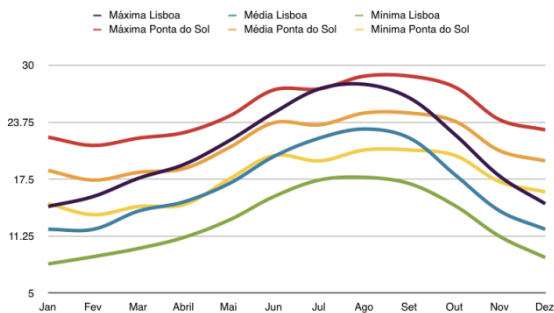

Sugerimos...

Mercado de Montelavar- 3.^a a 6.^a de cada mês

Abril

Ditos populares...

- Em Abril águas mil coadas por um funil;

Calendário lunar 2014

Abril							
	Se	Te	Qu	Qu	Se	Sá	Do
14		1	2	3	4	5	6
15	☾	8	9	10	11	12	13
16	14	☉	16	17	18	19	20
17	21	☾	23	24	25	26	27
18	28	☉	30				

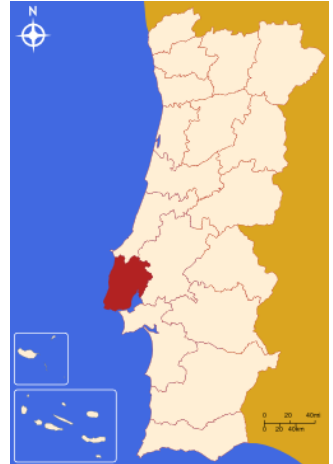

Na região de Sintra...

O que se deve semear:

Horta: Agrião,
alho,
beterraba,
cenoura,
couves,
ervilhas.

Colher:
temporão,
feijão.

Malmequeres



Jardim:

Girassóis,
malmequeres,
dálías,
gladíolos.

Colher:

Camélias,
Rosas, túlipas,
violetas.

...e no âmbito do Prémio do Infante D. Henrique...

Plantam-se:

- Cebolas, alfaces, tomate e pimento.

Em Abril plantam-se, ainda:

-Ervas aromáticas:

- Coentros, manjeriço, orégãos e salsa.

Clima em Março: Valores de temperatura média do ar e da precipitação superiores ao valor normal.

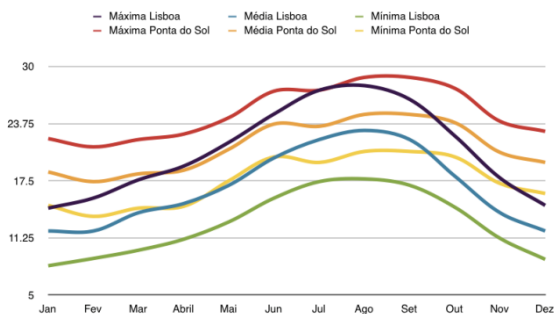

Sugerimos...

Feira da Primavera - Mercês

Maio

Ditos populares...

- Maio ventoso, ano formoso;

Calendário lunar 2014

Maio							
	Se	Te	Qu	Qu	Se	Sá	Do
18				1	2	3	4
19	5	6	☾	8	9	10	11
20	12	13	☽	15	16	17	18
21	19	20	☾	22	23	24	25
22	26	27	☽	29	30	31	

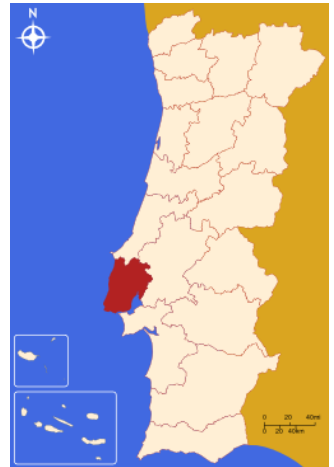

Na região de Sintra...

O que se deve semear:

Horta: agrião,
alface,
beterraba,
brócolos,
cenouras,
melão, favas,
feijão.

Girassóis



Jardim:

Cravos,
manjericos,
trepadeiras,
plantas
anuais,
girassóis.

...e no âmbito do Prémio do Infante D. Henrique...

Plantam-se:

- Couves, alfaces, feijão e algumas ervas aromáticas.

Colheram-se:

- beterraba, ervilhas e alfaces.

Em Maio plantam-se, ainda:

-Ervas aromáticas:

- Alfazema, camomila, coentros, menta, mostarda, salsa e tomilho.

Clima em Maio: A temperatura média máxima é de 22º enquanto a temperatura mínima é de 13º.

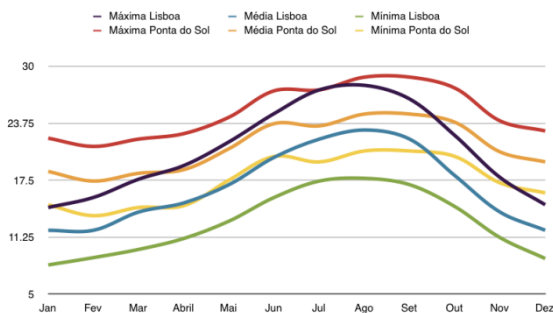

Sugerimos...

Feira da Terragem- 3º Domingo de cada mês.

JUNHO

Ditos populares...

- Em junho foicinha em punho;

Calendário lunar 2014

Junho						
	Se	Te	Qu	Qu	Se	Sá Do
22						1
23	2	3	4	☾	6	7 8
24	9	10	11	12	☉	14 15
25	16	17	18	☾	20	21 22
26	23	24	25	26	☉	28 29
27	30					



Na região de Sintra...

O que se deve semear:

Horta: alface, rábano, couve Bruxelas, couve-flor, nabos, repolho, cenoura, rabanetes, favas, salsa.

Begónias



Jardim:

Begónias, sempre em flor, calêndulas, gipsófilas, etc.

Colher: rosas, cravos.

...e no âmbito do Prémio do Infante D. Henrique...

Plantam-se:

- Couves, alfaces, algumas ervas aromáticas e outros tipos de vegetais.

Em junho plantam-se, ainda:

-Ervas aromáticas:

- Alfazema, camomila, coentros, salsa, erva-cidreira, menta, mostarda.

Clima em junho: temperatura média de 16 a 17 °C

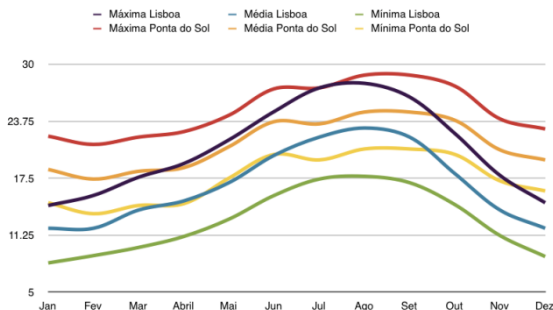

Sugerimos

- Lusoflora de verão- exposição e venda de plantas, flores e acessórios de jardinagem- de 7 a 15

Julho

Ditos populares...

- Em julho eu o ceifo e o debulho

Calendário lunar 2014

Julho						
	Se	Te	Qu	Qu	Se	Sá Do
27		1	2	3	4	🌙 6
28	7	8	9	10	11	☉ 13
29	14	15	16	17	18	🌙 20
30	21	22	23	24	25	☉ 27
31	28	29	30	31		

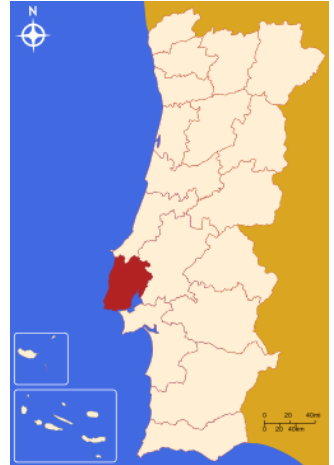

Na região de Sintra...

O que se deve semear:

Horta: agriões, beldroegas, cenoura, couve-de-bruxelas, couve-nabo, couve-flor tardia, feijão de trepar e anão.



Jardim:

Amores-perfeitos, calêndulas, etc.

Plantam-se:

- Couves, alfaces, algumas ervas aromáticas e outros tipos de vegetais.

Em julho plantam-se, ainda:

-Ervas aromáticas:

- Arruda, coentros, estragão, menta, mostarda, pimpinela, rosmaninho, salsa e tomilho.

Clima em julho: temperatura média de 24 a 25 °C

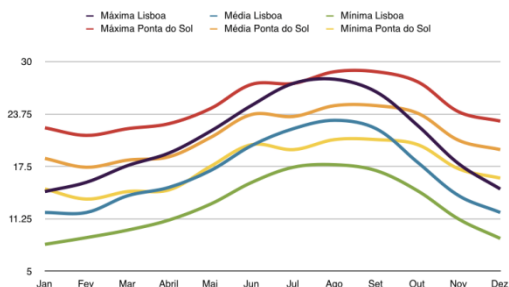

Sugerimos

Feira Nacional de Artesanato- de 26 de julho a 10 de Agosto.

Agosto

Ditos populares...

- “Em Agosto dá o Sol pelo rosto”

Calendário Lunar 2014

Agosto							
	Se	Te	Qu	Qu	Se	Sá	Do
31					1	2	3
32	☾	5	6	7	8	9	☀
33	11	12	13	14	15	16	☾
34	18	19	20	21	22	23	24
35	☀	26	27	28	29	30	31

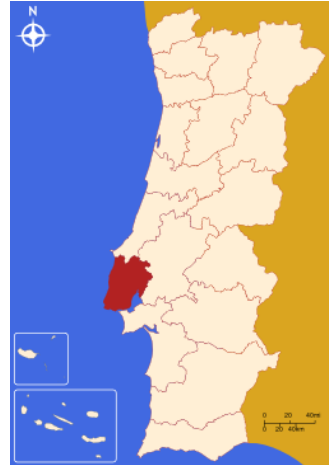

Na região de Sintra...

O que se deve semear:

Horta: cebolas, ervilhas, espinafres, favas, feijão anão e de trepar, nabos, rabanetes, repolho de Inverno, salsa



Jardim:

Regar as roseiras, mudar as cinerárias e amores-perfeitos e colher rosas.

Colhe-se:

- Batatas...

Em Agosto plantam-se:

- Ervas aromáticas: borragem, cerefólio, coentros, mostarda, pimpinela, salsa e segurelha

Clima em Agosto: temperatura média 24,5

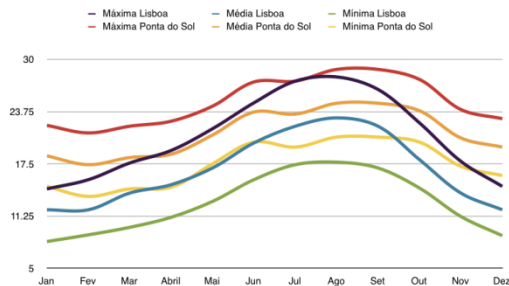

Sugerimos

Feira de Monte Abraão- todos os Sábados

Setembro

Ditos populares...

- Em Setembro, andando e comendo;

Calendário lunar 2014

Setembro						
	Se	Te	Qu	Qu	Se	Sá
36	1	☾	3	4	5	6
37	8	☉	10	11	12	13
38	15	☾	17	18	19	20
39	22	23	☉	25	26	27
40	29	30				

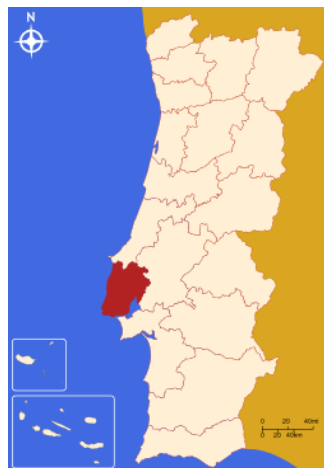

Na região de Sintra...

O que se deve semear:

Horta: agrião, alface, cebola, cenoura, favas, repolho, tomate, rabanetes.

Colher: Feijões e cebolas.

Margaridas



Jardim:

Amores-perfeitos, begónias, cravos, margaridas.

Colher: túlipas e jacintas.

...e no âmbito do Prémio do Infante D. Henrique...

Plantam-se:

- Couves, alfaces, algumas ervas aromáticas.

Em Setembro plantam-se, ainda:

-Ervas aromáticas:

- Coentros, Salsa, mostarda e manjerona.

Clima em Setembro: A temperatura varia entre o 26º e os 17ºC.

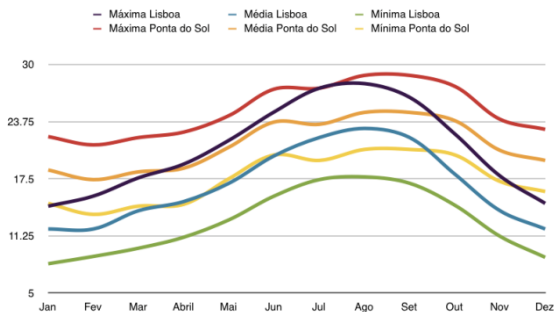

Sugerimos

Mercado da Aguava- sábados e domingos

Outubro

Ditos populares...

- Em Outubro centeio ruivo

Calendário lunar 2014

Outubro							
	Se	Te	Qu	Qu	Se	Sá	Do
40				2	3	4	5
41	6	7	8	9	10	11	12
42	13	14	15	16	17	18	19
43	20	21	22	23	24	25	26
44	27	28	29	30	31		

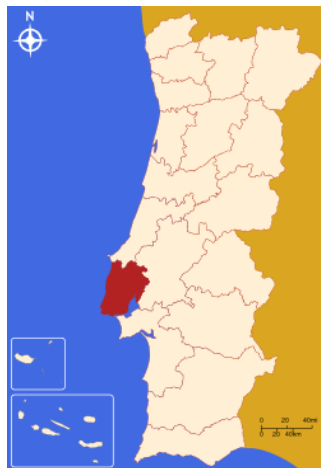

Na região de Sintra...

O que se deve semear:

Horta: favas,
rabanetes,
alfaces,
agriões,
alfaces cebola,
cenouras,
ervilhas,
favas,
rabanetes

Crisântemos



Jardim:
roseiras,
crisântemos
, jacintos,
tulipas

Colher:
dálías,
rosas, etc.

Plantam-se:

- Couves, alfaces, algumas ervas aromáticas.

Em Outubro plantam-se, ainda:

-Ervas aromáticas:

- Coentros, salsa, pimpinela.

Clima em Outubro: A temperatura varia entre o 10º e o 9ºC.

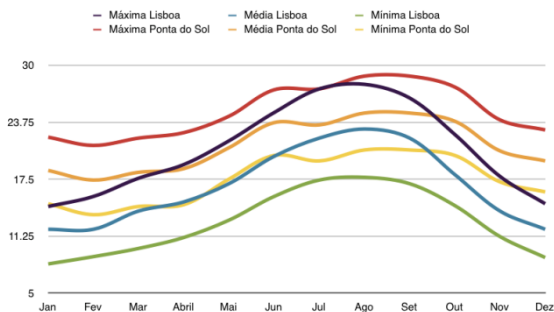

Sugerimos

Feira das Mercês- 15 a 30 de outubro

Novembro

Ditos populares...

- Novembro pelos Santos, neve nos campos;

Calendário lunar 2014

Novembro						
	Se	Te	Qu	Qu	Se	Sá
44					1	2
45	3	4	5	☉	7	8
46	10	11	12	13	☾	15
47	17	18	19	20	21	☉
48	24	25	26	27	28	☾

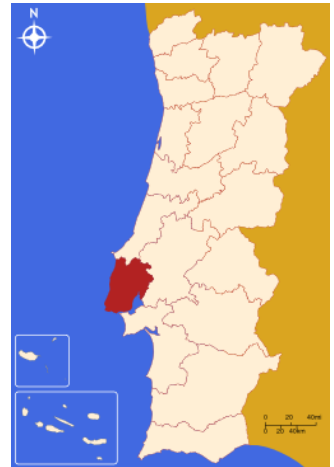

Na região de Sintra...

O que se deve semear:

Horta: agrião, alfaces, cenouras, espinafres, brócolos, favas e ervilhas.

Roseiras



Jardim:

Roseiras

...e no âmbito do Prémio do Infante D. Henrique...

Plantam-se:

- Couves, alfaces, algumas ervas aromáticas.

Em Novembro plantam-se, ainda:

-Ervas aromáticas:

- Coentros e Salsa.

Clima em Maio: A temperatura varia entre o 17º e o 11º.

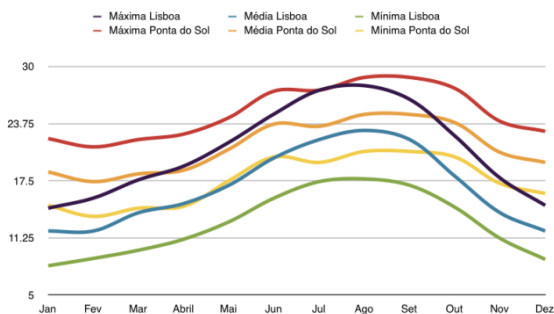

Sugerimos

Feira de S. Pedro de Penaferim- 2º e 4º domingos de cada mês

Dezembro

Ditos populares...

- Dezembro frio, calor no estio;

Calendário lunar 2014

Dezembro							
	Se	Te	Qu	Qu	Se	Sá	Do
49	1	2	3	4	5	☉	7
50	8	9	10	11	12	13	☾
51	15	16	17	18	19	20	21
52	☉	23	24	25	26	27	☾
1	29	30	31				

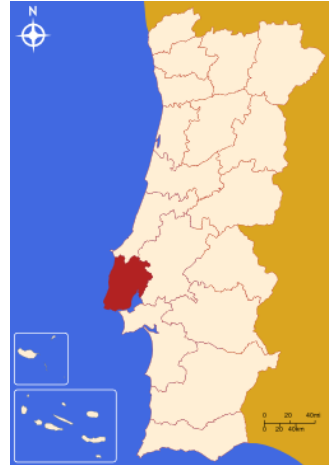

Na região de Sintra...

O que se deve semear:

Horta: agrião, alfaces, aipo, beterraba, cebola, ervilhas, nabos, favas.

Lírios



Jardim:

Roseiras, gladiolos, iris, lírios.

Colher: as últimas bagas ou frutos de orçamento.

...e no âmbito do Prémio do Infante D. Henrique...

Plantam-se:

- Couves, alfaces, algumas ervas aromáticas.

Em Dezembro plantam-se, ainda:

-Ervas aromáticas:

- Coentros e Salsa.

Clima em Dezembro: A temperatura varia entre o 15º e o 9ºC.

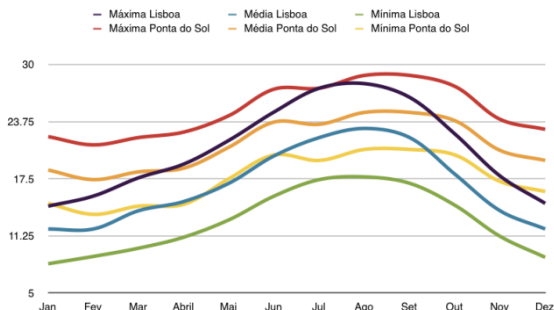

Sugerimos

Feira de S. João das Lampas: 1º Domingo de cada mês

Almanaque

Juntos pela Terra



Escola secundária Ferreira Dias



ESCOLA SECUNDÁRIA/3C
FERREIRA DIAS



"A Horta Intergeracional da ESFD como exemplo de um Serviço à Comunidade"



Agualva - Sintra